

SITUACIÓN DEFICIENCIAS DETERMINADAS PREVIO DURANTE POSTERIOR

| | | | |
|-----------------------------|---------------|--------------------------------|----------------------|
| DEPARTAMENTO: | San Marcos | MUNICIPIO: | Nuevo Progreso |
| NOMBRE DEL ESTABLECIMIENTO: | EORM | DIRECCIÓN DEL ESTABLECIMIENTO: | Aldea Viejo Progreso |
| CÓDIGO DEL ESTABLECIMIENTO: | 12-12-0544-43 | FECHA: | 3/05/2024 |



Foto1: Cambio de lamina



Foto 2: Cambio de lamina y canales



Foto 3: Presidenta OPF observando trabajo



Foto 4: Cambio de lamina



Foto 5: Cambio de lamina

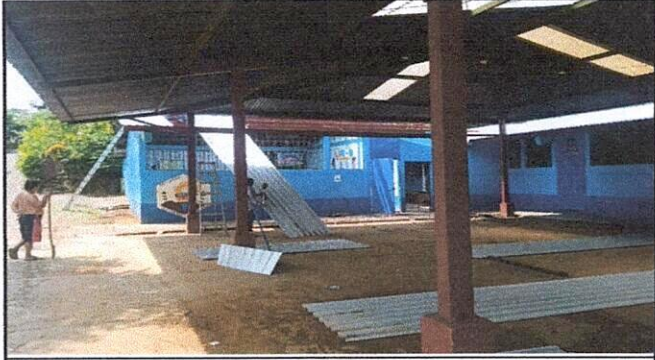

Foto 6: Cambio de lamina y Capote

Observación: Si es necesario se pueden agregar fotos adicionales para actualizar el número de hojas.

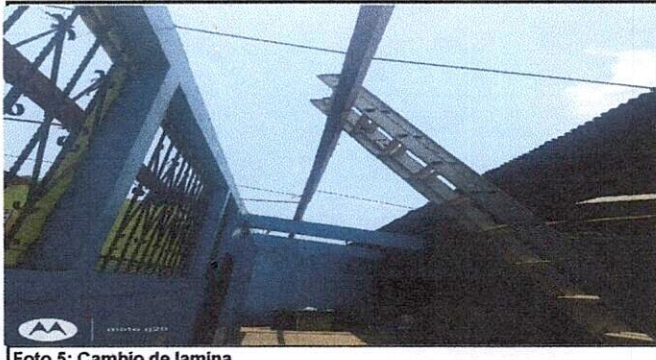
 
Firma y sello del Presidente de la OPF

 
Firma y Sello Director Centro Educativo Público